

Aviso de Ciclón Tropical en el Océano Atlántico

No. Aviso: 04

Ciudad de México a 01 de Septiembre del 2017.

Emisión: 10:15h

Servicio Meteorológico Nacional, fuente oficial del Gobierno de México, emite el siguiente aviso:

Síntesis:"IRMA" AHORA COMO HURACÁN CAT. 2

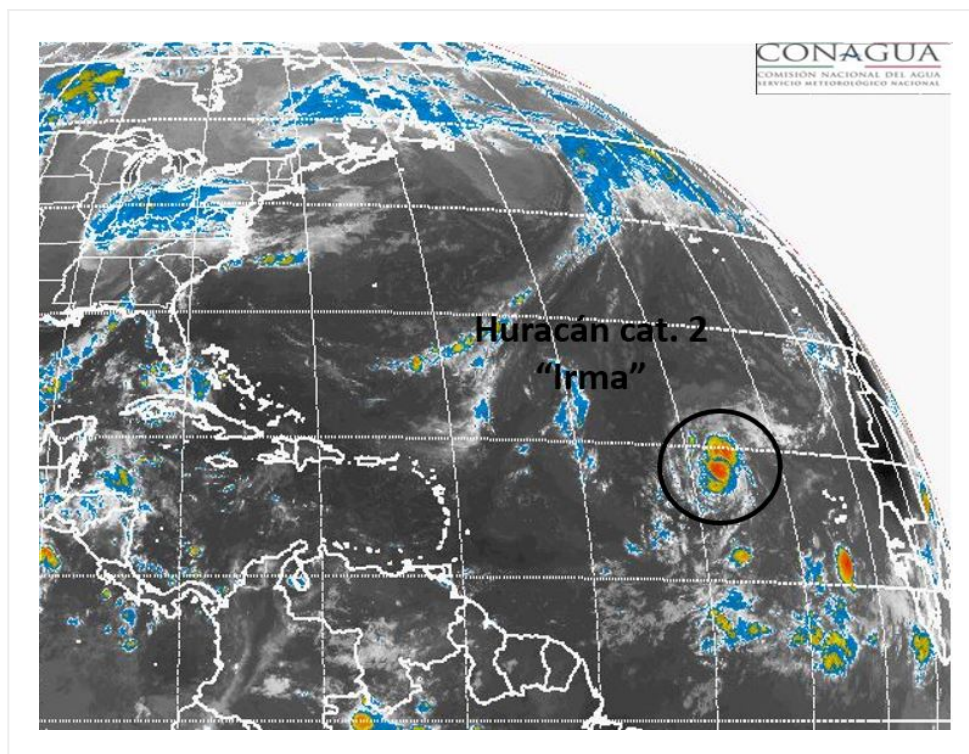

Situación Actual:

"Irma" ahora como Huracán cat. 2, muy lejos de costas nacionales.

Condiciones Actuales		
Hora local (hora gmt)	10:00 horas (15:00 GMT)	
Ubicación del centro del ciclón	Latitud Norte:18.5°	Longitud Oeste: 37.8°
Distancia al lugar más cercano	5,130 km al este de las costas de Quintana Roo.	
Desplazamiento actual:	Hacia el oeste-noroeste (285°) a 20 km/h	

Condiciones Actuales

Vientos máximos [km/h]:	Sostenidos: 175 km/h	Rachas: 215 km/h		
Presión mínima central [hpa]:	972 hPa			
Diametro del ojo [km]	19 km km			
Comentarios adicionales	No afecta al país			
Recomendaciones	---			
Extensión en cuadrantes de radios de vientos y oleaje				
Radio de vientos de 120 km/h	30 km NE	20 km SE	20 km SO	20 km NO
Radio de vientos de 95 km/h	75 km NE	55 km SE	35 km SO	55 km NO
Radio de vientos de 63 km/h	150 km NE	110 km SE	75 km SO	110 km NO

Condiciones Actuales**Extensión en cuadrantes de radios de vientos y oleaje****Oleaje 4 m**

390 km NE

85 km SE

220 km SO

390 km NO

PRONÓSTICO VALIDO AL DÍA/HORA LOCAL TIEMPO CENTRO	LATITUD NORTE	LONG. OESTE	VIENTOS [Km/h]	CATEGORÍA	UBICACIÓN (en km)
01/19h	18.7	39.5	165/205	Huracán categoría II	4,935 km al este de las costas de Quintana Roo.
02/07h	18.5	41.8	165/205	Huracán categoría II	4,700 km al este de las costas de Quintana Roo.
02/19h	18.0	44.2	175/215	Huracán categoría II	4,465 km al este de las costas de Quintana Roo.
03/07h	17.3	46.6	185/220	Huracán categoría III	4,235 km al este de las costas de Quintana Roo.
04/07h	16.2	51.0	195/240	Huracán categoría III	3,805 km al este de las costas de Quintana Roo.
05/07h	16.7	55.2	205/250	Huracán categoría III	3,355 km al este de las costas de Quintana Roo.
06/07h	18.0	59.5	205/250	Huracán categoría III	2,880 km al este de las costas de Quintana Roo.

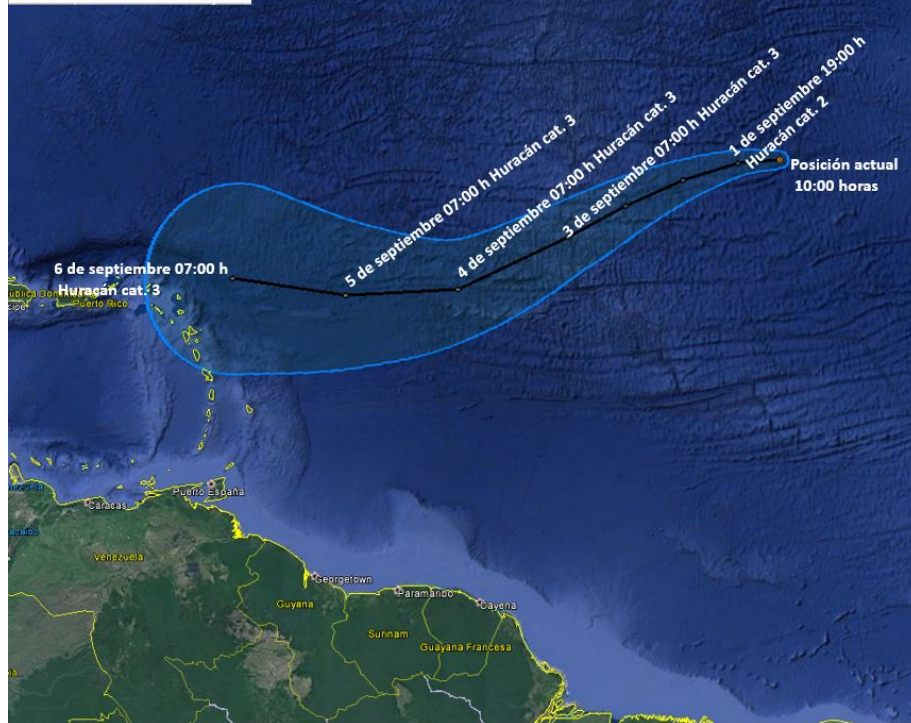

Traectoria pronóstico del Huracán cat. 2 "Irma"

Aviso No.	Fecha / Hora local CDT	Lat. Norte	Long. Oeste	Distancia más cercana (km)	Viento mín. / rachas	Categoría	Avance
01	30 ago / 10:00	16.4	30.3	5,955 km al este de las costas de Quintana Roo.	85/100	Tormenta Tropical	Hacia el oeste (280°) a 20 km/h
2	31 ago / 10:00	16.9	33.8	A 5,580 km al este de las costas de Quintana Roo.	155/195	Huracán categoría II	Oeste-noroeste (290°) a 17 km/h
3	31 ago / 22:00	17.8	35.6	A 5,370 km al este de Cancún, Q. Roo.	185/220	Huracán categoría III	Oeste-noroeste (295°) a 19 km/h
04	01 sep / 10:00	18.5	37.8	5,130 km al este de las costas de Quintana Roo.	175/215	Huracán categoría II	Hacia el oeste-noroeste (285°) a 20 km/h

EL SIGUIENTE AVISO SE EMITIRÁ A LAS 16:15HRS TIEMPO DEL CENTRO O ANTES SI OCURREN

CAMBIOS SIGNIFICATIVOS

Pronosticador: Alex Ramírez Olvera

Revisó: Roberto Rofríguez